

UCHWAŁA NR XLI/338/2017

RADY MIEJSKIEJ W SŁUBICACH

z dnia 26 października 2017 r.

o zmianie uchwały w sprawie wyrażenia zgody na wydzierżawienie nieruchomości na okres 10 lat oraz odstąpienie od obowiązku przetargowego trybu zawarcia umowy dzierżawy

Na podstawie art. 18 ust. 2 pkt 9 litera „a” ustawy z dnia 8 marca 1990r. o samorządzie gminnym (j. t. Dz. U. z 2017r. poz. 1875), art. 37 ust. 4 ustawy z dnia 21 sierpnia 1997r. o gospodarce nieruchomościami (j. t. Dz. U. z 2016r. poz. 2147) uchwała się, co następuje:

§ 1. Zmienia się Uchwałę Rady Miejskiej w Słubicach nr LVI/453/2014 z dnia 21 sierpnia 2014r. w sprawie wyrażenia zgody na wydzierżawienie nieruchomości na okres 10 lat oraz odstąpienie od obowiązku przetargowego trybu zawarcia umowy dzierżawy, w następujący sposób:

w § 1 ust. 1 po pkt. 1) dodaje się pkt. 1a) w brzmieniu:

„1a) prowadzenie w budynku myjni samochodowej usług towarzyszących tj. działalności gastronomicznej, zgodnie z koncepcją zagospodarowania terenu (projektem architektonicznym) stanowiącą integralną część niniejszej uchwały,”.

§ 2. Wykonanie uchwały powierza się Burmistrzowi Słubic.

§ 3. Uchwała wchodzi w życie z dniem podjęcia.

Przewodniczący Rady
Miejskiej

Mariusz Olejniczak

Załącznik Nr 1 do uchwały Nr XLI/338/2017
 Rady Miejskiej w Słubicach
 z dnia 26 października 2017 r.

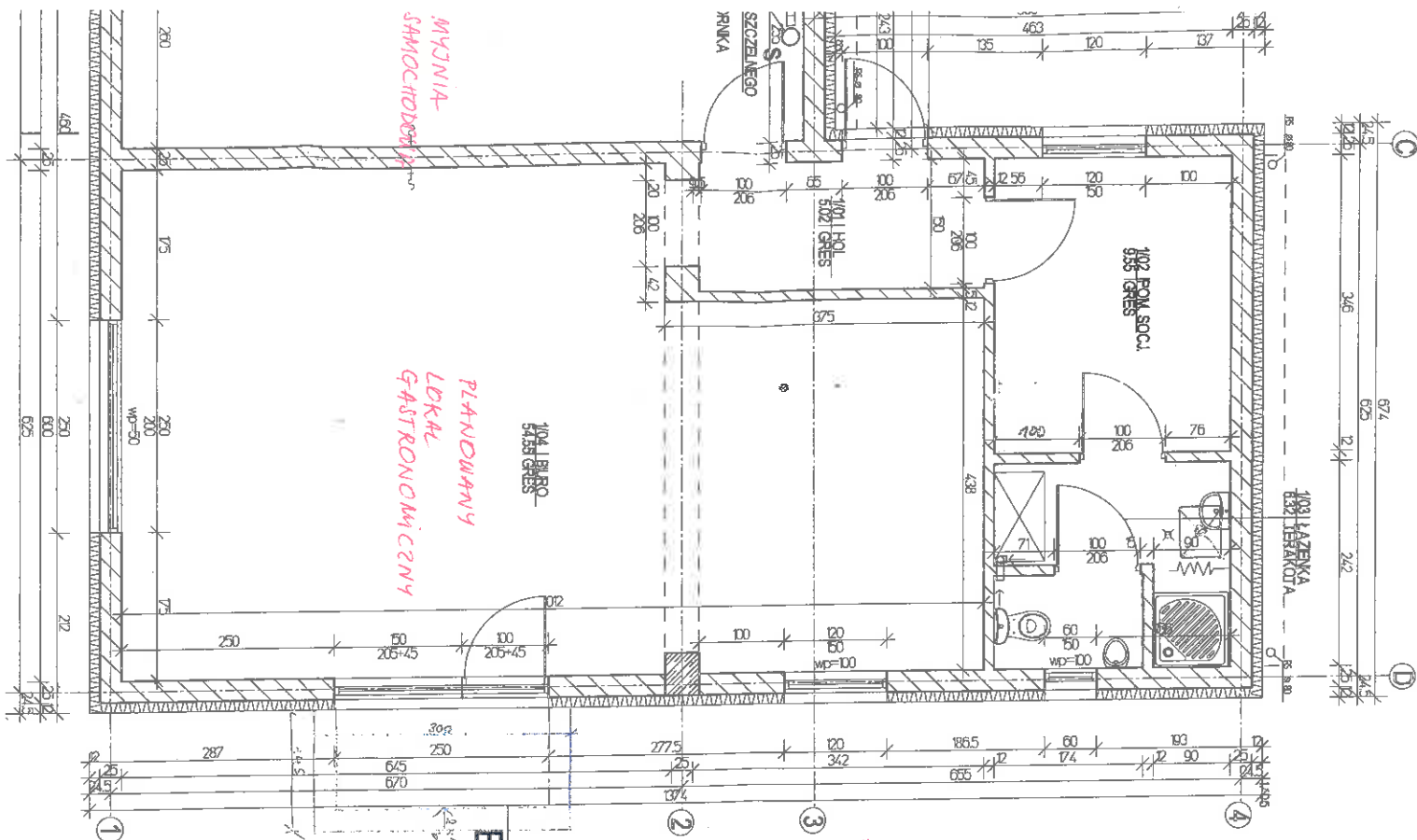

| LP | RZUT PARTERU | pow.m2 |
|--------|---------------|--------|
| 1/01 | HOL | 5,02 |
| 1/02 | POM. SOCIALNE | 9,55 |
| 1/03 | ŁAZIENKA | 6,32 |
| 1/04 | BIURO | 54,55 |
| 1/05 | SALA MĘJANI | 95,00 |
| RAZEM: | | 171,44 |

STAROSTWO POWIATOWE
 W SŁUBICACH
 UL. PIŁSUDSKIEGO 20
 69-100 Słubice

LEGENDA:

S - separator



mgr inż. Elżbieta
 rzecznik ds. bud.
 ul. Piłsudskiego 20, 69-100 Słubice
 tel. 71 72 22 22, fax 71 72 22 22
 e-mail: e.lobos@powiat.slubice.pl

Uzgodniono pod względem wyrobów analitycznych
 przedmiotowych bez zastrzeżeń/zmian

BIURO PROJEKTOWA
 ul. Józefa Piłsudskiego 9/2, 69-100 Słubice
 tel. +48 95758 9978/+48 502 502 691 521 e-mail: aaarchitek@poczta.pl

OPRAC.
 ANEKS NR 1 DO POZWOLENIA NA BUDOWĘ NR 139/2014
 Z DNIA 2014-05-28 ZNAK: AB6740912014 POLEGAJĄCY
 NA BUDOWIE BUDYNKU WYNI. SAMOCHODOWEJ
 W ZAKRESIE ZMIANY ZAGOSPODAROWANIA TERENU
 KONSTR. DACHU WYMIARÓW STOLARKI OKRAZAJ POMESZC.

ADRES
 69-100 Słubice ob.1 dz. 335/23, 335/51, 335/52 i część 335/51
 ul. Nerutowicza 1/1 Krokwa, kat. bud. XVI

BRANŻA
 ARCHITEKTURA

FAZA
 PROJEKT BUDOWLANY

OPRACOWAŁ
 asyst. proj. mgr inż. Julia Laryżyk

INWESTOR
 Marek Bożęński
 ul. Nocyńskiego 65

Załącznik Nr 2 do uchwały Nr XLI/338/2017
 Rady Miejskiej w Słubicach
 z dnia 26 października 2017 r.

MAPA DO CELÓW PROJEKTOWYCH

| | | | |
|--|--|--|-------------|
| Mapa pochodna z mapy zasadniczej | | Sekcja: 5.176.17.12.4.2 | Skala 1:500 |
| m. SŁUBICE -1 | Dz. 335/51, 335/52, 335/38 | Zakres oznaczony | |
| Jednostka ewidencyjna: 080505_4 m Słubice | Obręb ewidencyjny: 080505_4.0001 m Słubice -1 | Wyk. Zbigniew Kubik nr uprawnień 5665 | |
| CEG: SL-646/2013 | Układ współrzędnych prostokątnych plaskich : „2000”strefa 5 | Układ wysokości: Kronstadt 60 | |
| Sian na: 12-06-2013 | | Wykonano: 25-06-2013 | |

caż się latania w terenie innych nie wskazanych na niniejszej mapie
 oznaczonych, które nie były zgłoszone do inwentaryzacji.
 zwane i uzgodnione w ZUDP sied ułożenia terenu wykreślono linią
 zwanego obszaru nie sprawdzano zapisów ujawnionych w Księgach
 1 dotyczących obciążeń ekologiczności gruntowymi

**POWIATOWY BIURO PROJEKTOWY
 SPECJALISTY ARCHITECTURALNEJ
 W SŁUBICACH**
 W obszarze oznaczonym, Słubice
 2016.06.25

**BIURO PROJEKTOWE
 ARCHITECTURALNE
 W SŁUBICACH**
 ul. Noczniczkiego 70B, 69-100 Słubice
 tel. 48 570 3774, kom. 0 502 123 130
 NIP 586-110-907
 REGON 142335275, KRS 00003646
**ARCHITECTURA
 SPECJALISTA UPRAWNIONY**
 ul. Noczniczkiego 70B 69-100 Słubice

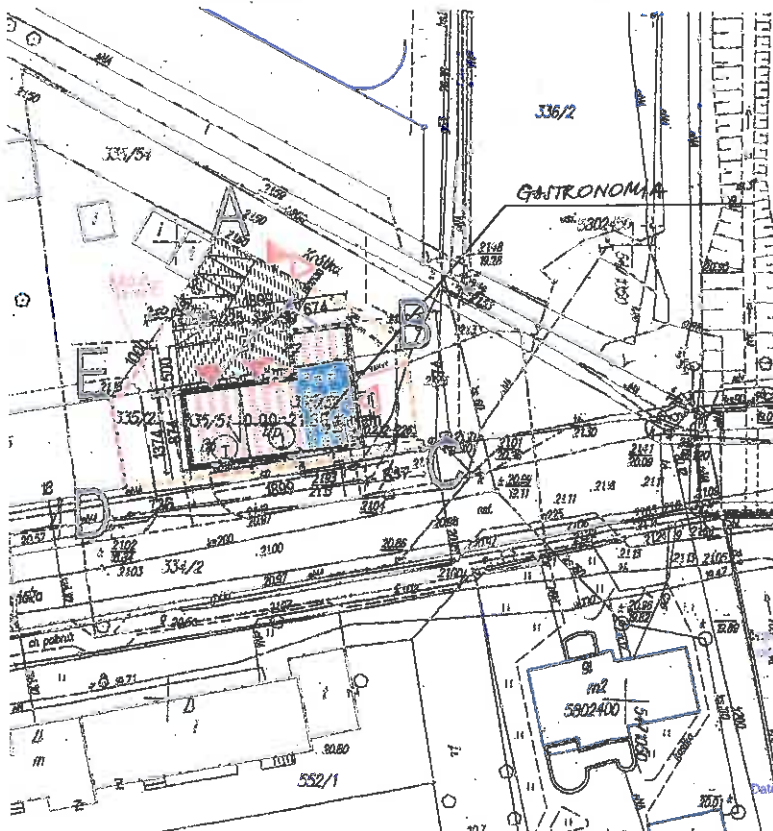

STAROSTWO POWIATOWE
 W SŁUBICACH
 ul. Piłsudskiego 20
 69-100 Słubice

LEGENDA:

- PROJEKTOWANY BUDYNEK USŁUGOWY
- ILOŚĆ KONDYGNACJI
- ŚMIETNIK
- GRANICA OPRACOWANIA 335/23, 335/51, 335/52 I CZĘŚĆ 335/58
- GRANICA OPRACOWANIA
- KOSTKA BRUKOWA
- MIEJSCA POSTOJOWE DLA SAMOCHODÓW OSOBISTYCH I OSÓB NIEPEŁNOSPRAWNYCH
- WEJŚCIE PIESZE
- WJAZD SAMOCHODOWY
- NIEPRZEKRACZALNA LINIA ZABUDOWY
- PRZYŁĄCZE KANALIZACYJNE 160 PCV (wg odrębnego opracowania)
- PRZYŁĄCZE WODOCIĄGOWE PE 40 (wg odrębnego opracowania)
- PRZYŁĄCZE ENERGETYCZNE YAKy-żo 4X35 (wg odrębnego opracowania)
- PRZYŁĄCZE GAZOWE PE32 (wg odrębnego opracowania) MIEJSCA WYSTĄPIEŃ W ODRĘBNYM WYKONANIU Z ZAKŁADZĄCĄ INSTALACJĄ GAZOWĄ

RZECZOWNICWA DO SPRAW ZABEZPIECZEN
 PRZECIWPÓDŻYWCYCI
 2016.10.10.2016

| | |
|--|------------------------------------|
| BIURO ARCHITECTURALNE - ARCHITECT ul. Józefa Piłsudskiego 5/2, 69-100 Słubice tel.: +48 5758 1978, +48 502 691 521 e-mail: aa.architekt@post.pl | |
| BUDYNEK USŁUGOWY | |
| ANEKS NR 1 DO POZWOLENIA NA BUDOWE NR 139/2014 Z DNIA 2014-05-28 ZNAK: AB.6740.91.2014 POLEGAJĄCY NA BUDOWIE BUDYNKU M. J. SAMOCHODOWEJ W ZAKRESIE ZMIANY ZAGOSPODAROWANIA TERENU, KONSTR. DACHU, WYMIARÓW STOLARKI ORAZ POMIESZCZEN | |
| 69-100 Słubice ob.1, dz. 335/23, 335/51, 335/52 i część 335/58 ul. Narutowicza i ul. Krótka, kat. bud. XVII | |
| autor projektu: Marek Bożanski ul. Noczniczkiego 65 69-100 Słubice | PROJEKT BUDOWLANY ARCHITECTURA |
| producent projektu: mgr inż. arch. Adam Mizerski ul. nr LOIA/19/2005/GW bez ograniczeń w specjel. archit. mgr inż. arch. Tomasz Koberawicz ul. nr 6/2PDA/OKK/2009/2009 | PROJEKT ZAGOSPODAROWANIA TERENU |
| skala: 1:500 | INWENTARZ 21 |
| data: 01.09.2016 | |